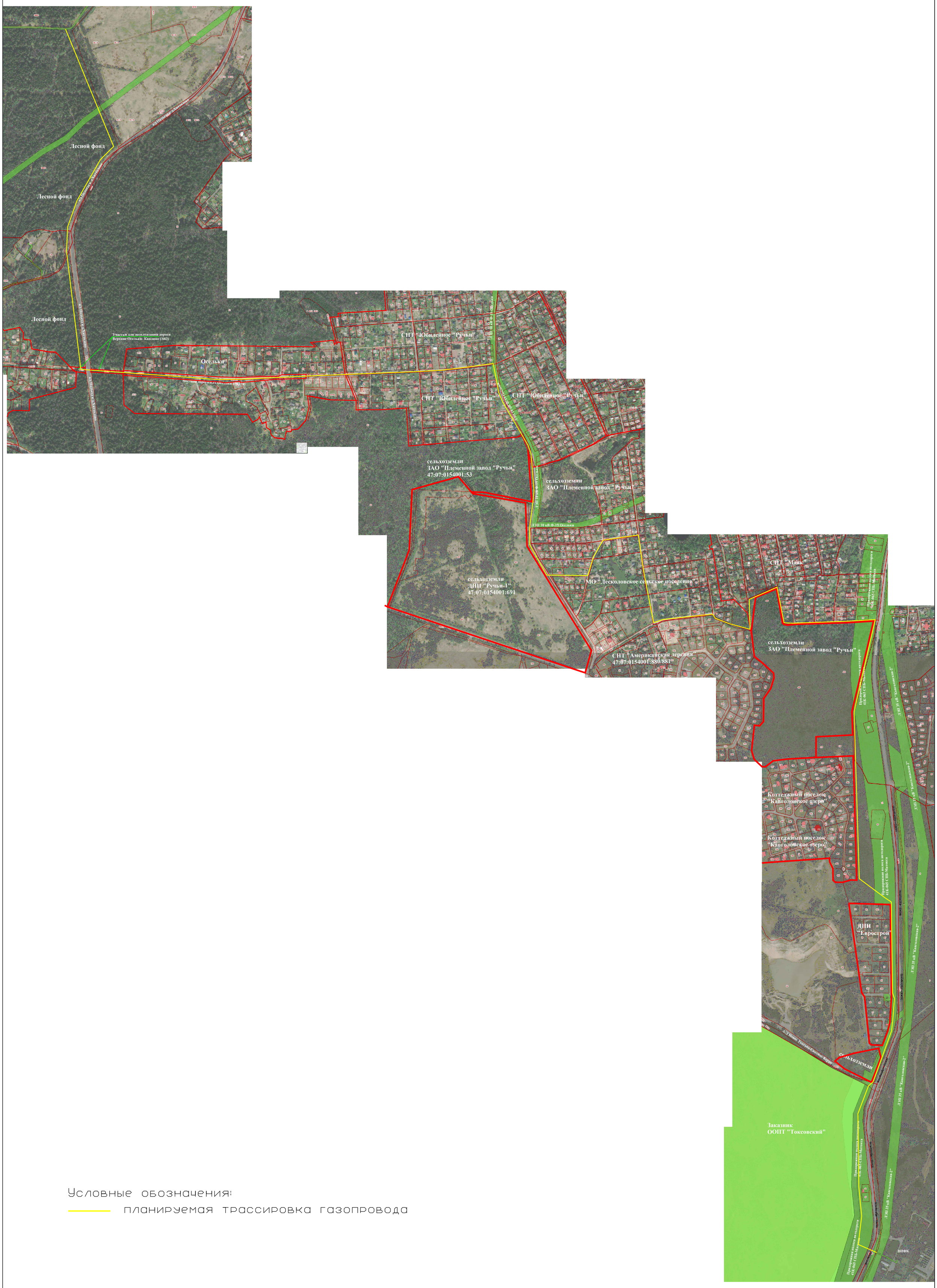

Условные обозначения:

планируемая трассировка газопровода